

Signature du Géomètre-Expert
M. Alexandre LOUCHE

Signature du propriétaire
Commune de LA BASTIDE PUYLAURENT

Signature de l'acquéreur
M. André Jacques TOIRON

Signature de l'acquéreur
Mme Christine TOIRON

Signature de l'acquéreur
Mme Christine TOIRON



Signature of the acquirer
M. André Jacques TOIRON

Signature of the acquirer
Mme Christine TOIRON

Désignation provisoire	Futur propriétaire	Contenance Cadastre
A	Che de LA BASTIDE PUYLAURENT	6,15 ^m
B	Che de LA BASTIDE PUYLAURENT	1,86 ^m
C	Che de LA BASTIDE PUYLAURENT	1,48 ^m
D	Che de LA BASTIDE PUYLAURENT	32,25 ^m
E	Che de LA BASTIDE PUYLAURENT	4,11 ^m
F	Che de LA BASTIDE PUYLAURENT	10,84 ^m
G	Che de LA BASTIDE PUYLAURENT	9,41 ^m
H	Che de LA BASTIDE PUYLAURENT	8,14 ^m
I	Che de LA BASTIDE PUYLAURENT	6,98 ^m
J	Che de LA BASTIDE PUYLAURENT	1,02 ^m
K	M. et Mme André Jacques TOIRON	16 ^m
L	Che de LA BASTIDE PUYLAURENT	1,59 ^m
M	Che de LA BASTIDE PUYLAURENT	3,84 ^m
N	Che de LA BASTIDE PUYLAURENT	4,28 ^m
O	Che de LA BASTIDE PUYLAURENT	1,36 ^m
P	Che de LA BASTIDE PUYLAURENT	5,68 ^m
Q	M. et Mme André Jacques TOIRON	3,04 ^m
R	Che de LA BASTIDE PUYLAURENT	60 ^m
S	Che de LA BASTIDE PUYLAURENT	1,17 ^m
T	Che de LA BASTIDE PUYLAURENT	1,86 ^m

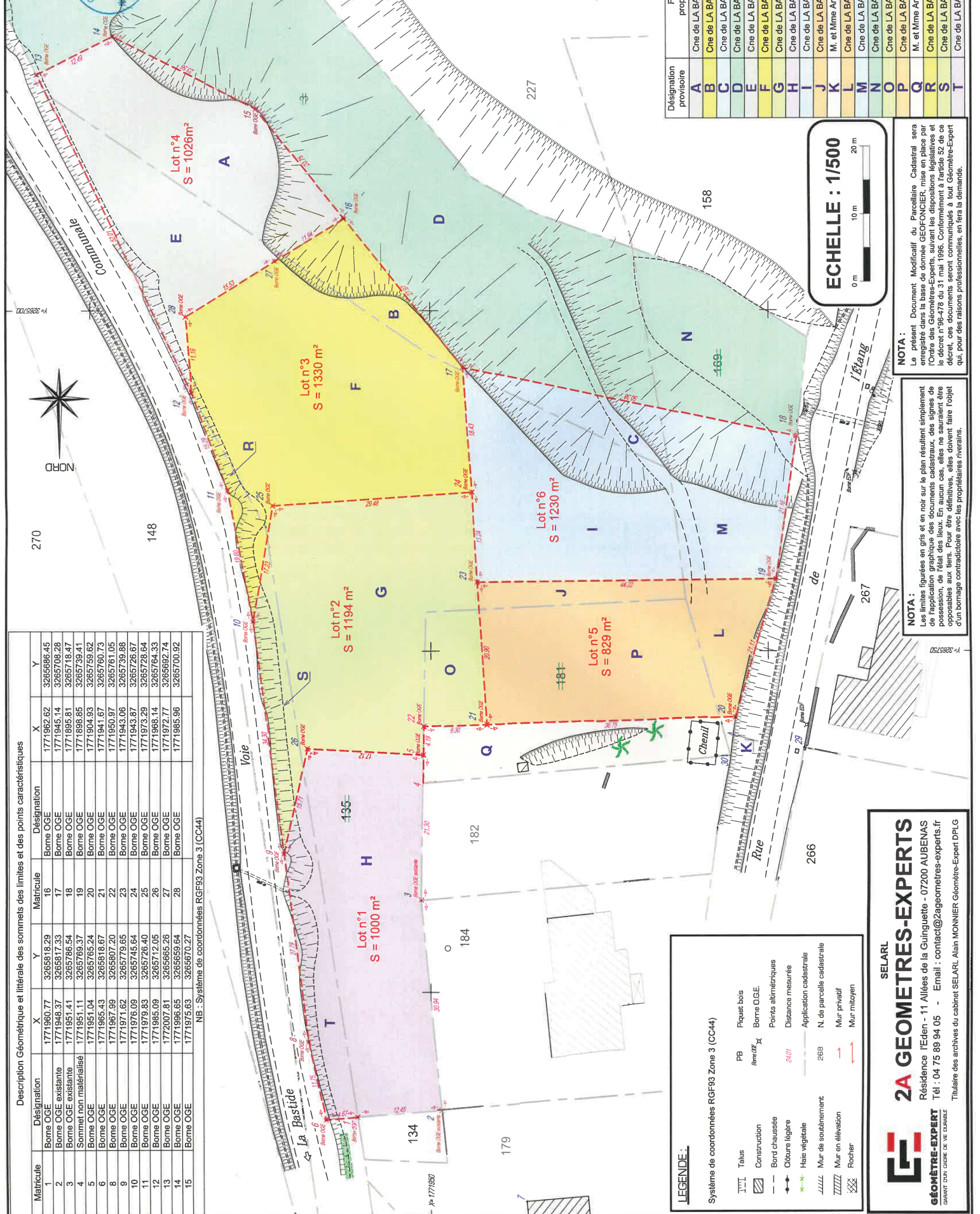

ECHELLE : 1/500
0 m 10 m 20 m

NOTA :
Le présent Document Modificatif du Parcelaire Cadastre est enregistré dans la base de données GÉONCIER mise en place par l'Ordre des Géomètres-Experts, suivant les dispositions législatives et le décret n°96-478 du 31 mai 1996. Conformément à l'article 52 de ce décret, ces documents seront communiqués à tout Géomètre-Expert qui, pour des raisons professionnelles, en fera la demande.

NOTA :
Les limites figurées en gris et en noir sur le plan résultent simplement de l'application graphique des documents cadastraux, des signes de possession, de l'état des lieux. En aucun cas, elles ne sauraient être opposables aux tiers. Pour être définitives, elles doivent faire l'objet d'un bornage contradictoire avec les propriétaires riverains.

Description Géométrique et littérale des sommets des limites et des points caractéristiques

Matricule	Désignation	X	Y	X	Y
1	Borne OGE	1771960.77	3265819.29	1771962.62	3265686.45
2	Borne OGE existante	1771948.37	3265817.33	1771945.14	3265706.26
3	Borne OGE existante	1771951.41	3265786.54	1771895.81	3265718.47
4	Sommet non matérialisé	1771951.41	3265769.37	1771898.85	3265739.41
5	Borne OGE	1771951.04	3265765.24	1771904.93	3265759.62
6	Borne OGE	1771965.43	3265818.67	1771941.67	3265760.73
8	Borne OGE	1771967.99	3265807.20	1771950.97	3265761.05
9	Borne OGE	1771971.62	3265779.65	1771943.06	3265739.88
10	Borne OGE	1771976.09	3265745.64	1771943.87	3265726.67
11	Borne OGE	1771979.83	3265726.40	1771973.29	3265728.64
12	Borne OGE	1771985.09	3265712.05	1771968.14	3265764.33
13	Borne OGE	1772007.81	3265665.26	1771972.77	3265692.74
14	Borne OGE	1771986.65	3265659.64	1771985.96	3265700.92
15	Borne OGE	1771975.63	3265670.27		

NB : Système de coordonnées RGF93 Zone 3 (CC44)

LEGENDE :

Système de coordonnées RGF93 Zone 3 (CC44)

Talus	Construction	PB	Piquet bois
— — —	Bord chaussée	Borne OGE	Borne OGE
— — —	Obure légère	Points alimétriques	Points alimétriques
— — —	Heix végétale	Distance mesurée	2401
	Mur de soutènement	Application cadastrale	Application cadastrale
	Mur en élévation	268	N. de parcelle cadastrale
	Rocher	— — —	Mur privatif
		— — —	Mur mitoyen

SELARL
2A GEOMETRES-EXPERTS
Résidence l'Eden - 11 Allées de la Guinguette - 07200 AUBENAS
Tél : 04 75 89 94 05 - Email : contact@2ageometres-experts.fr
Titulaire des archives du cabinet SELARL Alain MONNIER Géomètre-Expert DPLG